

## ¿QUÉ ES EL TEST RÁPIDO DEL VIH?

- Es una prueba que detecta la presencia de anticuerpos frente al virus de inmunodeficiencia humana (VIH).
- El resultado se obtiene aproximadamente en 20 minutos.



## ¿EN QUÉ CONSISTE EL TEST RÁPIDO DEL VIH?

- En la realización de un pequeño pinchazo en el dedo para obtener unas gotas de sangre.
- Esa pequeña cantidad de sangre se deposita en una tira reactiva.
- Pasados 20 minutos, la tira mostrará un resultado positivo o negativo.

## ¿POR QUÉ REALIZARSE EL TEST DEL VIH?

- Hay personas que han mantenido prácticas de riesgo y se han infectado, pero que nunca se han realizado el análisis del VIH, por lo que desconocen que tienen el VIH.

- Conocer que eres portador del VIH permite acceder a un tratamiento, mantener controlada la infección y disfrutar de una buena calidad de vida.

- Además, las personas que tienen el VIH y no lo saben, pueden estar transmitiendo el virus a otras personas si no adoptan medidas preventivas.

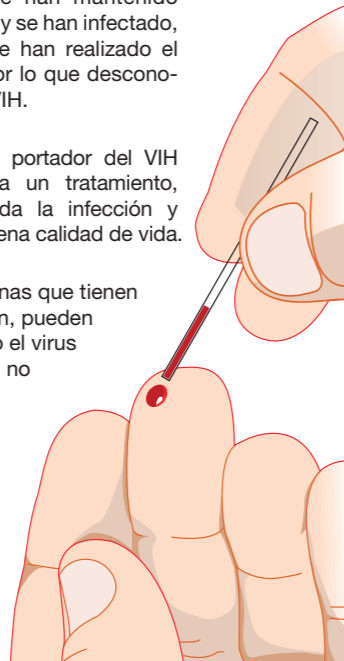

## ¿CUÁNDO ESTÁ INDICADO REALIZARSE EL TEST?

- Cuando has mantenido relaciones sexuales vaginales, anales o buco-genitales sin protección con una persona portadora del VIH o de la que desconoces su estado en relación al VIH.
- Si has compartido jeringuillas u otros útiles necesarios para la inyección de drogas.

## ¿QUÉ ES EL PERIODO VENTANA?

- Es el tiempo que transcurre desde el momento de la infección hasta que aparecen los anticuerpos que serán detectados por los test. Este periodo es de 3 meses. Aunque las pruebas de cuarta generación en algunos casos permiten detectar infecciones antes, se recomienda repetir la prueba a los 3 meses.
- **Para que el resultado del test sea fiable tienen que haber pasado al menos 3 meses desde la práctica de riesgo.**
- **En caso de realizarse el test antes de los 3 meses, hay que repetirlo pasado ese tiempo.**

## ¿QUÉ QUIERE DECIR UN RESULTADO NEGATIVO?

- Que no tienes el VIH (siempre que hayan transcurrido al menos 3 meses desde la última práctica de riesgo).
- Para mantenerte negativo/a usa siempre preservativo cuando mantengas relaciones sexuales vaginales, anales o buco-genitales con personas portadoras del VIH o de las que desconozcas su estado en relación al VIH.

## ¿QUÉ QUIERE DECIR UN RESULTADO POSITIVO?

- Que puedes tener el VIH pero que hay que confirmar el resultado con otros análisis más específicos.
- Que debes utilizar siempre preservativo cuando mantengas relaciones sexuales vaginales, anales o buco-genitales para evitar tanto una posible reinfección como la transmisión del VIH a otras personas.

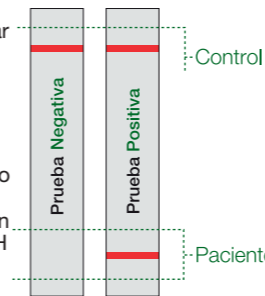

## ¿QUÉ QUIERE DECIR SER PORTADOR DEL VIH?

**Si el resultado positivo del test rápido se confirma, quiere decir que:**

- Se tiene el VIH en el cuerpo.
- La infección por VIH no tiene una cura definitiva, pero existen tratamientos que mejoran la calidad de vida y la supervivencia de las personas con VIH, incluso hasta edades muy avanzadas. No todas las personas que tienen el VIH desarrollan la enfermedad, el sida.
- Las personas con VIH deben acudir a las consultas hospitalarias que les indiquen y cumplir estrictamente las pautas que reciban.

**SI HAS TENIDO PRÁCTICAS DE RIESGO, HAZTE EL TEST DEL VIH**

TELÉFONO  
DE INFORMACIÓN  
DEL SIDA  
  
OSAKIDETZA  
  
943 006464

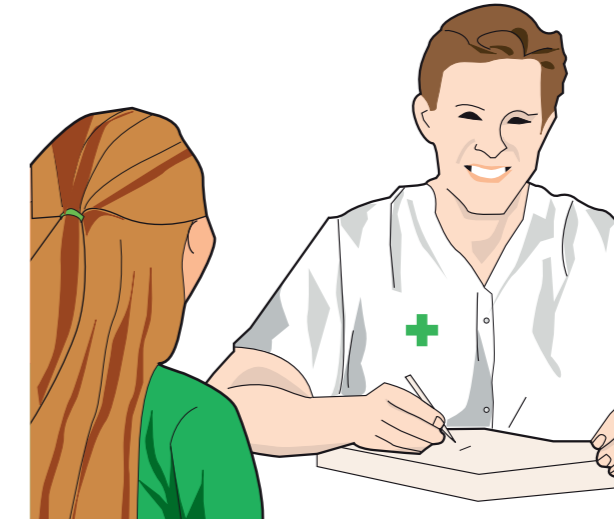

# ¿ZER DA GIB<sub>aren</sub> TEST AZKARRA?



Euskal Herriko  
Farmazilarien Kontseilua  
Consejo de Farmacéuticos  
del País Vasco

ELUSKO JAURLARITZA  
GOBIERNO VASCO

## ZER DA GIBaren TEST AZKARRA?

- Giza immunoeskasiaren birusaren (GIB) antigorputzen presentzia detektatzen duen froga da.
- Emaizta 20 minutu inguruan lortzen da.

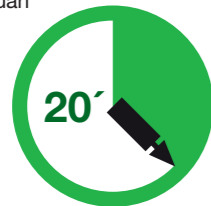

## ZERTAN DATZA GIBaren TEST AZKARRA?

- Atzamarrean ziztada txiki bat egiten da odol tanta batzuk ateratzeko.
- Odol kopuru txiki hori tira erreaktibo batean gordetzen da.
- 20 minutu igarotakoan, tirak emaitza positiboa edo negatiboa erakutsiko du.

## ZERGATIK EGIN GIBaren TESTA?

- Bada jenderik arrisku-praktikak eduki, infektatua gelditu baina sekula GIBaren analisisa egin ez duena; eta, noski, ez daki GIBaren eramailea dela.
- GIB birusa daukazula jakiteak bide ematen du tratamenduan jartzeko, gaixotasuna kontrolatuta edukitzeko eta bizi-kalitate onaz gozatzeko.
- Gainera, GIBa daukatela ez dakiten pertsonak, birusa beste pertsona batzuei transmititzen egon daitezke ez badira babesten.

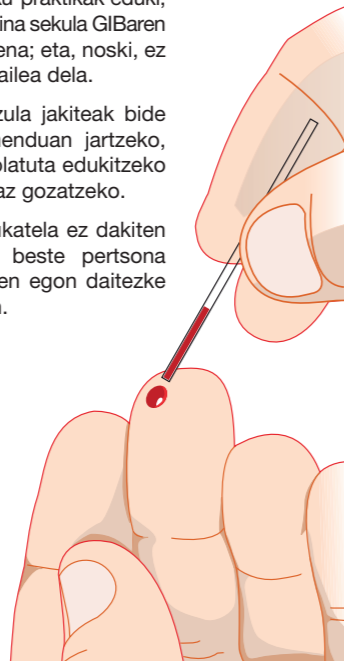

## NOIZ EGIN BEHAR DA TESTA?

- GIBa duen edo GIBduna den ala ez den ez dakizun pertsona batekin sexu-harreman baginala, anala edo bukogenitala eduki dutunean.
- Drogak injektatzeko behar diren xiringak edo beste tresna batzuk konpartitu dituzunean.

## ZER DA “LEIHO-ALDIA”?

- Infekzioa gertatu denetik hasi eta testek detektatzen dituzten antigorputzak agertu arte dagoen bitartea. Bitarte hori 3 hilabetekoa da. Laugarren belaundaldiko probek hainbat kasutan infekzioak lehenago detektatzen badute ere, proba hiru hilabetetara berriro egitea gomendatzen da.
- **Testaren emaitza fidagarria izateko, arrisku-praktika egin zenetik gutxienez hiru hilabete pasatu behar dira.**
- **Testa hiru hilabete baino lehenago eginez gero, errepikatu beharra dago behin epe hori pasatuta.**

## ZER DA EMAITZA NEGATIBOA?

- Ez daukazula GIBa (betiere azken arrisku-praktikatik gutxienez 3 hilabete pasa badira).
- Negatiboa izaten jarrai dezazun, beti erabili preserbatiboa, baldin eta GIBaren pertsona eramailearekin edo GIBduna den ala ez den ez dakizun pertsona batekin sexu-harreman baginalak, anakak edo bukogenitalak eduki badituzu.

## ZER DA EMAITZA POSITIBOA?

- GIBaren eramailea izan zaitezkeela, baina emaitza hori beste analisi espezifikoagoekin baieztatu behar dela.
- Zure sexu-jardueretan (bagina, uzki edo sexu-harreman aho-genitaletan) beti erabili behar duzula preserbatiboa, bai berrinfekzio posible bat sahiesteko, bai beste pertsona batzuei GIBa ez transmititzeko.

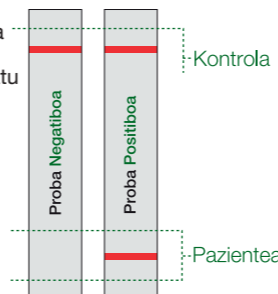

## ZER DA GIBaren ERAMAILEA IZATEA?

**Test azkarraren emaitza positiboaren baieztapenak hauxe esan nahi du:**

- GIBa gorputzean dagoela.
- GIBaren infekzioak ez du behin-betiko sendabiderik, baina tratamendu batzuek GIBdun pertsonen bizi-kalitatea eta biziraupena hobetu egiten dute. Pertsona seropositibo guztiek ez dute hiesa gaixotasuna garatzen.
- GIBdun pertsonak, adieraziko zaizkien ospitale-etako kontsultetara joan behar dute, eta jasotako jarraibideak zurrin jarraitu behar dituzte.

**ARRISKU-PRAKTIKAK EDUKI BADITUZU, GIB TESTA EGIN**

**HIESAREN  
INFORMAZIO  
TELEFONOA**

**OSAKIDETZA  
943 006464**



# ¿QUÉ ES EL TEST RÁPIDO DEL VIH?



**Euskal Herriko  
Farmazilarien Kontseilua  
Consejo de Farmacéuticos  
del País Vasco**

**ELUSKO JAURLARITZA  
GOBIERNO VASCO**